

НАША ЦЕЛЬ – масштабировать применение умных приборов учета, а также сделать диспетчеризацию доступней!

SANEXT CONNECT - автоматизированная система контроля и учёта энергоресурсов (А.С.К.У.Э.) компании «САНЕКСТ.ПРО»

**sanext**

## Основные функции

- автоматический сбор данных учёта потребления по каждой точке (группе) учета на заданных интервалах времени.
- обеспечение контроля за соблюдением лимитов потребления.
- вывод расчетных параметров на терминал и/или на устройство печати по требованию оператора.
- хранение параметров качества в базе данных.
- многотарифный учёт потребления электроэнергии.
- передача информации по ежемесячному потреблению с квартирных и общедомовых приборов учета в бухгалтерские программы для формирования счетов.

## Дополнительные возможности <sup>1</sup>

- возможность подключения онлайн обслуживания, благодаря обеспечению двухсторонней связи с подключенными объектами (в 2 раза дешевле обслуживания оффлайн).
- возможность реализации диспетчеризации “ПОД КЛЮЧ” с участием авторизованного партнера SANEXT.
- подбор оборудования и расчет для включения в проектную документацию.
- данные о потреблении размещаются локально на объекте, а также дублируются в облачном хранилище для надежного хранения и архивирования.
- в случае принятия решения об устройстве системы диспетчеризации на объекте, на котором смонтированы теплосчетчики SANEXT, замена теплосчетчиков не требуется, бесплатно предоставляется типовая проект наиболее бюджетного решения для упрощения процедуры согласования затрат.
- поддержка оборудования и приборов учета сторонних производителей.
- настройка интеграции со сторонними платформами, а также с программами 1С и АРКУС.

---

<sup>1</sup> Пакет дополнительных возможностей согласовывается с клиентом индивидуально, на стадии рассмотрения предложения.

## Регистрационные данные

Имя пользователя/e-mail:

Пароль:

e-mail для обращений:

dispatching@sanext.ru

## Краткая инструкция пользователя SANEXT CONNECT

Запустить ярлык на рабочем столе:

В открывшемся в браузере окне, ввести данные пользователя.

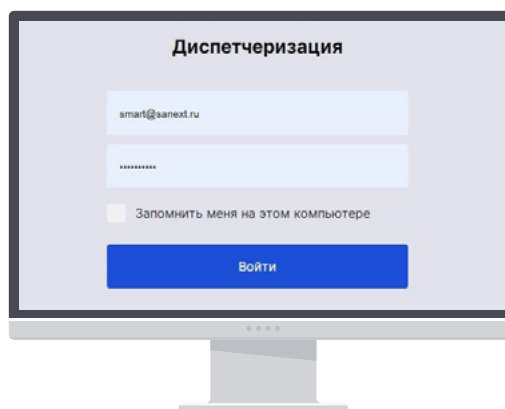

Удаленное подключение возможно через сайт: <https://dispatching.sanext.ru/>

После проверки регистрационных данных, открывается главное окно личного кабинета.

### Главное окно личного кабинета

ЖК Огни, корпус 1      Показания приборов учета      Аналитика      Карточки жильцов      Не опрашивается      [ddunin@sanext.ru](mailto:ddunin@sanext.ru)

Поиск по ?  
Номер лицевого счета    Введите значение

Дом: ЖК Огни, корпус 1    Период:    Прибор учета: Электричество    Тип:  Все     Квартирные     Общедомовые    [Скачать](#)

№ кв ↓	Адрес	Номер лицевого счета ↓	Номер прибора ↓	Код идентификатора ↑	Текущие показания ↓	Тариф ↓
1	ул.Мосфильмовская, д.98кор1, кв.1	0076000101	43333436	1	1769.46	Тариф 1
2	ул.Мосфильмовская, д.98кор1, кв.2	0076000201	43198554	2	1.4	Тариф 1
3	ул.Мосфильмовская, д.98кор1, кв.3	0076000301	43198072	3	4384.48	Тариф 1
4	ул.Мосфильмовская, д.98кор1, кв.4	0076000401	43198459	4	107.33	Тариф 1
5	ул.Мосфильмовская, д.98кор1, кв.5	0076000501	43333386	5	452.74	Тариф 1
6	ул.Мосфильмовская, д.98кор1, кв.6	0076000601	43198531	6	941.82	Тариф 1
7	ул.Мосфильмовская, д.98кор1, кв.7	0076000701	43200363	7	1536.48	Тариф 1

## Главное окно личного кабинета включает:

Название выбранного объекта, а также меню быстрого доступа к дополнительным разделам программного комплекса

Интеллектуальный поиск по номеру лицевого счета; прибора; квартиры и т.п.

Выбор объекта по названию/адресу

Дата, на которую запрашиваются показания

Выбор типа прибора: электричество; тепло; вода (возможна сортировка по квартирным и общедомовым приборам)

ЖК Огни, корпус 1 Показания приборов учета Аналитика Карточки жильцов Не опрашивается ddunin@sanext.ru

Поиск по ?  
Номер лицевого счета Введите значение

Дом: ЖК Огни, корпус 1  
Период:   
Прибор учета: **Электричество**  
Тип:  Все  Квартирные  Общедомовые

Скачать

№ кв ↓ Адрес      Номер лицевого счета ↓ Номер прибора ↓ Код идентификатора ↑ Текущие показания ↓ Тариф ↓

Формирование отчета потребления за выбранную дату по требуемому энергоресурсу

ЖК Огни, корпус 1 Показания приборов учета Аналитика Карточки жильцов Не опрашивается ddunin@sanext.ru

Поиск по ?  
Номер лицевого счета Введите значение

Дом: ЖК Огни, корпус 1  
Период:   
Прибор учета: Электричество  
Тип:  Все  Квартирные  Общедомовые

**Скачать**

№ кв ↓ Адрес      Номер лицевого счета ↓ Номер прибора ↓ Код идентификатора ↑ Текущие показания ↓ Тариф ↓

Информационная панель с возможностью настройки отображения необходимой информации и сортировки данных

ЖК Огни, корпус 1 Показания приборов учета Аналитика Карточки жильцов Не опрашивается ddunin@sanext.ru

Поиск по ?  
Номер лицевого счета Введите значение

Дом: ЖК Огни, корпус 1  
Период:   
Прибор учета: Электричество  
Тип:  Все  Квартирные  Общедомовые

Скачать

**№ кв ↓ Адрес      Номер лицевого счета ↓ Номер прибора ↓ Код идентификатора ↑ Текущие показания ↓ Тариф ↓**

Настройка производится нажатием на соотв. символ внизу раздела

26	ул.Мосфильмовская, д.98кор1, кв.26	0076002602	43332302	25	1204.76	Тариф 1
<b>⚙</b>	Всего 1336.					

1 2 3 4 5 6 7 ... 54 >

25 ↓

## Назначение дополнительных разделов меню быстрого доступа

**Аналитика** - предоставляет пользователю расширенные возможности по проверке показаний приборов учета за выбранный период. Отчет формируется по всем подключенным типам приборов. Возможна выгрузка только по индивидуальным квартирным, а также по общедомовым счетчикам с сортировкой.

**Карточки жильцов** - отображает информацию о собственнике жилья, включая контактные данные, дату ближайшей поверки приборов учета, а также дает возможность добавлять заметки.

**Не опрашивается** - фиксирует информацию о приборах, которые не передают показания.

## Оповещения пользователя о важных событиях и происшествиях приходят на адрес указанной при регистрации электронной почты

Опрос приборов учёта запускается автоматически каждый день в 7:00 утра (время можно изменить). После опроса, данные автоматически выгружаются с компьютера в доме на сайт [dispatching.sanext.ru](https://dispatching.sanext.ru) в личный кабинет.

Для ручного запуска опроса дома, нужно выполнить следующие действия:

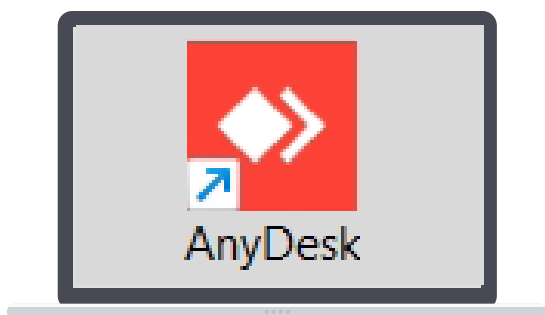

Зайти в AnyDesk

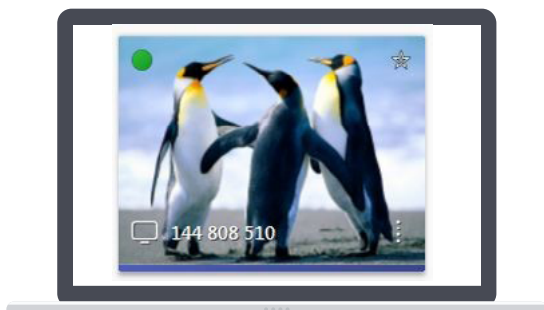

Сервисная программа автоматически загружена, и находится по адресу C:\AutoPMS\start.bat

- Адрес объекта: ул.Мосфильмовская, д.98кор1 -

Код	Место	Тип	Зав. №	Порт	Адрес	Общий	День	Ночь	T1	T2	T3	T4	Изм.	Опрос
1, 1001, 2001, 3001	кв.1	M236	43333436	3	1	4784.94	1393.48	922.94	1393.48	922.94	2468.53	0.0		
2, 1002, 2002, 3002	кв.2	M236	43198554	3	2	1.4	1.4	0.0	1.4	0.0	0.0	0.0		
3, 1003, 2003, 3003	кв.3	M236	43198072	3	3	11218.98	3559.47	3889.5	3559.47	3889.5	3770.01	0.0		
4, 1004, 2004, 3004	кв.4	M236	43198459	3	4	1.4	1.4	0.0	1.4	0.0	0.0	0.0		
5, 1005, 2005, 3005	кв.5	M236	43333386	3	5	1478.88	415.74	467.37	415.74	467.37	595.76	0.0		
6, 1006, 2006, 3006	кв.6	M236	43198531	6	6	2708.74	767.55	832.73	767.55	832.73	1108.46	0.0		
13, 147, 10... 2007, 3007	кв.7	M236	43200363	6	7	4619.85	1326.46	1419.32	1326.46	1419.32	1874.07	0.0		
8, 1008, 2008, 3008	кв.8	M236	43200131	6	8	311.52	102.87	60.83	102.87	60.83	147.83	0.0		
9, 1009, 2009, 3009	кв.9	M236	43198051	6	9	8719.35	2526.35	2473.84	2526.35	2473.84	3719.15	0.0		

Нет опроса. Всего: 0    Следующий опрос 24.08.2023 07:00:00    Опрошено: 0    Не опрошено: 0    Опросить Все

Процесс: Нет данных    Ожидание: 08:01:13

23.08.2023 13:47:57 MSK    Автоматизированная система учёта энергии © 2020 - 2023    v\_1.2.24

Для опроса всех счётчиков в доме «Опросить всё»

- Адрес объекта: ул.Мосфильмовская, д.98кор1 -

Код	Место	Тип	Зав. №	Порт	Адрес	Общий	День	Ночь	T1	T2	T3	T4	Изм.	Опрос
1, 1001, 2001, 3001	кв.1	M236	43333436	3	1	4784.94	1393.48	922.94	1393.48	922.94	2468.53	0.0		
2, 1002, 2002, 3002	кв.2	M236	43198554	3	2	1.4	1.4	0.0	1.4	0.0	0.0	0.0		
3, 1003, 2003, 3003	кв.3	M236	43198072	3	3	11218.98	3559.47	3889.5	3559.47	3889.5	3770.01	0.0		
4, 1004, 2004, 3004	кв.4	M236	43198459	3	4	1.4	1.4	0.0	1.4	0.0	0.0	0.0		
5, 1005, 2005, 3005	кв.5	M236	43333386	3	5	1478.88	415.74	467.37	415.74	467.37	595.76	0.0		
6, 1006, 2006, 3006	кв.6	M236	43198531	6	6	2708.74	767.55	832.73	767.55	832.73	1108.46	0.0		
13, 147, 10... 2007, 3007	кв.7	M236	43200363	6	7	4619.85	1326.46	1419.32	1326.46	1419.32	1874.07	0.0		
8, 1008, 2008, 3008	кв.8	M236	43200131	6	8	311.52	102.87	60.83	102.87	60.83	147.83	0.0		
9, 1009, 2009, 3009	кв.9	M236	43198051	6	9	8719.35	2526.35	2473.84	2526.35	2473.84	3719.15	0.0		

Нет опроса. Всего: 0    Следующий опрос 24.08.2023 07:00:00    Опрошено: 0    Не опрошено: 0    Опросить Все

Процесс: Нет данных    Ожидание: 08:01:13

23.08.2023 13:47:57 MSK    Автоматизированная система учёта энергии © 2020 - 2023    v\_1.2.24

Опросить, только этот ресурс:

Сделать опрос всех устройств в доме.

AutoPMS - Адрес объекта: ул.Мосфильмовская, д.98кор1 -

Электросчётчики (квартиры) | Электросчётчики (общие) | Тепло/вода счётчики (квартиры) | Вода показания (квартиры) | Тепло/вода счётчики (общие) | Вода показания (общие) | Терминал

Добавить | Удалить | **Электросчётчики на квартиры и нежилые помещения** | Опросить | **Выгрузить в Excel**

Код	Место	Тип	Зав. №	Порт	Адрес	Общий	День	Ночь	T1	T2	T3	T4	Изм.	Опрос
1, 1001, 2001, 3001	кв.1	M236	43333436	3	1	4784.94	1393.48	922.94	1393.48	922.94	2468.53			
2, 1002, 2002, 3002	кв.2	M236	43198554	3	2	1.4	1.4	0.0	1.4	0.0	0.0			
3, 1003, 2003, 3003	кв.3	M236	43198072	3	3	11218.98	3559.47	3889.5	3559.47	3889.5	3770.01	0.0		
4, 1004, 2004, 3004	кв.4	M236	43198459	3	4	1.4	1.4	0.0	1.4	0.0	0.0			
5, 1005, 2005, 3005	кв.5	M236	43333386	3	5	1478.88	415.74	467.37	415.74	467.37	595.76	0.0		
6, 1006, 2006, 3006	кв.6	M236	43198531	6	6	2708.74	767.55	832.73	767.55	832.73	1108.46	0.0		
13, 147, 10... 2007, 3007	кв.7	M236	43200363	6	7	4619.85	1326.46	1419.32	1326.46	1419.32	1874.07	0.0		
8, 1008, 2008, 3008	кв.8	M236	43200131	6	8	311.52	102.87	60.83	102.87	60.83	147.83	0.0		
9, 1009, 2009, 3009	кв.9	M236	43198051	6	9	8719.35	2526.35	2473.84	2526.35	2473.84	3719.15	0.0		

Локальная выгрузка в Excel документ.

Нет опроса. Всего: 0 | Следующий опрос 24.08.2023 07:00:00 | Опрошено: 0 | Не опрошено: 0 | Опросить Все

Процесс: Нет данных | Ожидание: 08:01:13

23.08.2023 13:47:57 MSK | Автоматизированная система учёта энергии ©2020 - 2023 | v 1.2.24

AutoPMS - Адрес объекта: ул.Мосфильмовская, д.98кор1 -

Электросчётчики (квартиры) | Электросчётчики (общие) | Тепло/вода счётчики (квартиры) | Вода показания (квартиры) | Тепло/вода счётчики (общие) | Вода показания (общие) | Терминал

Добавить | Удалить | **Электросчётчики на квартиры и нежилые помещения** | Опросить | Выгрузить в Excel

Код	Место	Тип	Зав. №	Порт	Адрес	Общий	День	Ночь	T1	T2	T3	T4	Изм.	Опрос
1, 1001, 2001, 3001	кв.1	M236	43333436	3	1	4784.94	1393.48							
2, 1002, 2002, 3002	кв.2	M236	43198554	3	2	1.4	1.4							
3, 1003, 2003, 3003	кв.3	M236	43198072	3	3	11218.98	3559.47	3889.5	3559.47	3889.5	3770.01	0.0		
4, 1004, 2004, 3004	кв.4	M236	43198459	3	4	1.4	1.4	0.0	1.4	0.0	0.0	0.0		
5, 1005, 2005, 3005	кв.5	M236	43333386	3	5	1478.88	415.74	467.37	415.74	467.37	595.76	0.0		
6, 1006, 2006, 3006	кв.6	M236	43198531	6	6	2708.74	767.55	832.73	767.55	832.73	1108.46	0.0		
13, 147, 10... 2007, 3007	кв.7	M236	43200363	6	7	4619.85	1326.46	1419.32	1326.46	1419.32	1874.07	0.0		
8, 1008, 2008, 3008	кв.8	M236	43200131	6	8	311.52	102.87	60.83	102.87	60.83	147.83	0.0		
9, 1009, 2009, 3009	кв.9	M236	43198051	6	9	8719.35	2526.35	2473.84	2526.35	2473.84	3719.15	0.0		

Редактирование устройства.

Нет опроса. Всего: 0 | Следующий опрос 24.08.2023 07:00:00 | Опрошено: 0 | Не опрошено: 0 | Опросить Все

Процесс: Нет данных | Ожидание: 08:01:13

23.08.2023 13:47:57 MSK | Автоматизированная система учёта энергии ©2020 - 2023 | v 1.2.24

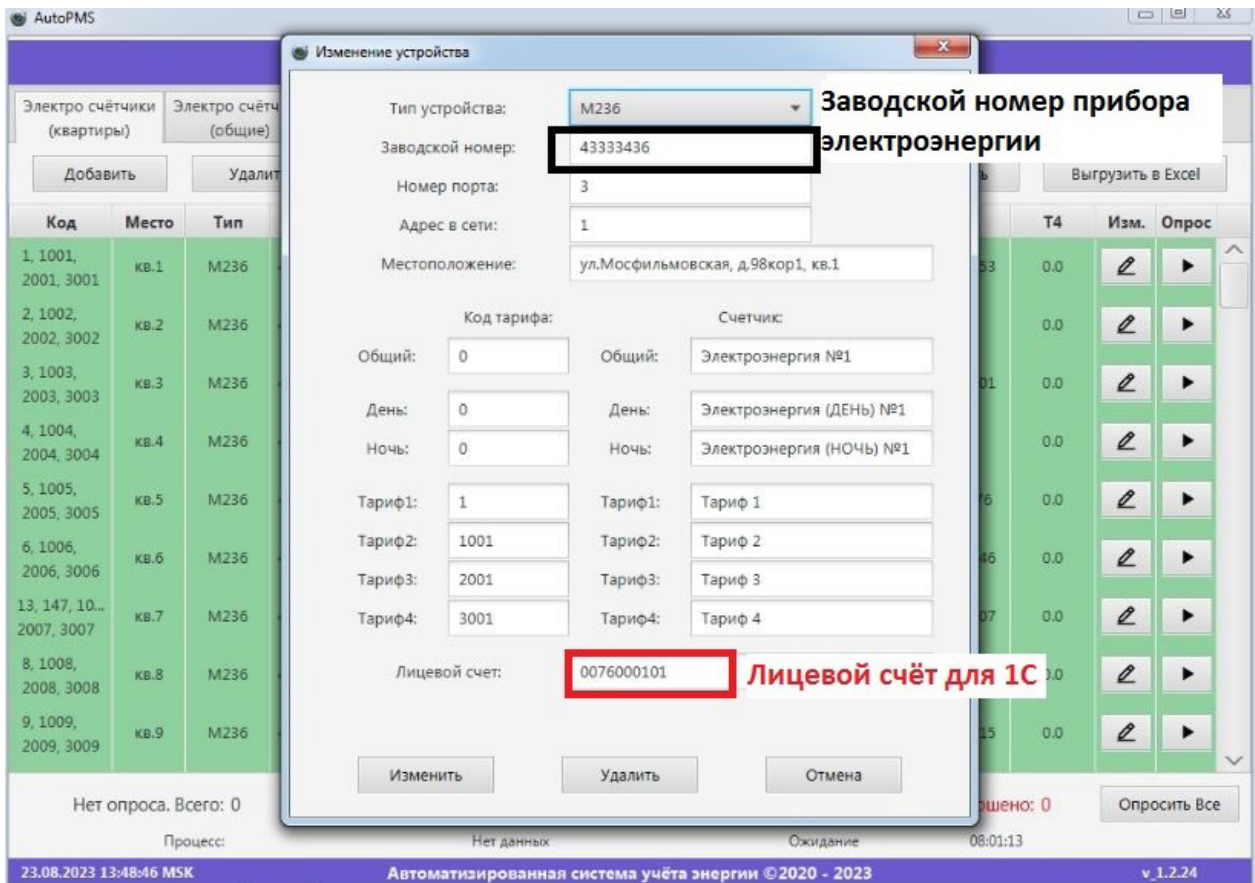
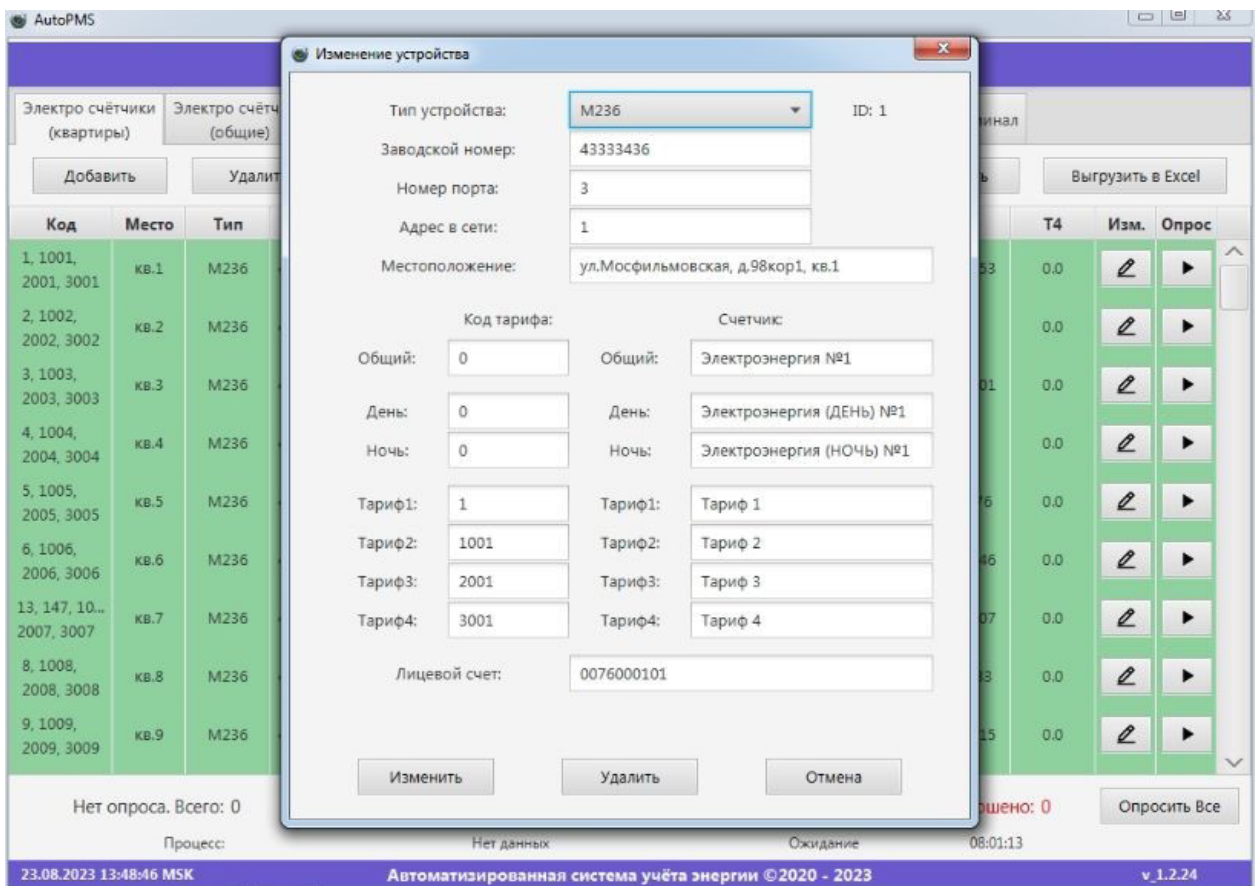

AutoPMS - Адрес объекта: ул.Мосфильмовская, д.98кор1 -

Электросчётчики (квартиры) | Электросчётчики (общие) | Терминал

Добавить | Удалить | Выгрузить в Excel

№	Место	Тип	Тепло	Изм.	Опрос
1-2-1	кв.1	SANEXT_M_C	11,362155		
1-2-2	кв.2	SANEXT_M_C	13,851793		
1-2-3	кв.3	SANEXT_M_C	15,738371		
1-2-4	кв.4	SANEXT_M_C	15,149179		
1-2-5	кв.5	SANEXT_M_C	12,350805		
1-2-6	кв.6	SANEXT_M_C	11,162577		
1-2-7	кв.7	SANEXT_M_C	12,579618		
1-2-8	кв.8	SANEXT_M_C	19,944930		
1-2-9	кв.9	SANEXT_M_C	19,463709		
1-2-10	кв.10	SANEXT_M_C	10,506541		
1-2-11	кв.11	SANEXT_M_CU	9,330023		
1-2-12	кв.12	SANEXT_M_CU	8,740832		

Изменение устройства ID: 1

Тип: **Теплосчётчик** Устр-во: SANEXT\_M\_CU

Зав. №: 10021838 № для УК: 1-2-1

Порт: 1 Адрес в сети: 10021838

Местоположение: ул. Мосфильмовская, д. 98кор1, кв.1

Код счётчика: 0076000101

имп. вход 1  имп. вход 2

Импульсные входы:

Код:  Заводской номер водосчётчиков:

Сохранить | Удалить | Отмена

Нет опроса. Всего: 0 | Следующий опрос 24.08.2023 07:00:00 | Опрошено: 0 | Не опрошено: 0 | Опросить Все

Процесс: Нет данных | Ожидание 08:01:13

23.08.2023 13:49:23 MSK | Автоматизированная система учёта энергии ©2020 - 2023 | v\_1.2.24

AutoPMS - Адрес объекта: ул.Мосфильмовская, д.98кор1 -

Электросчётчики (квартиры) | Электросчётчики (общие) | Терминал

Добавить | Удалить | Выгрузить в Excel

№	Место	Тип	Тепло	Изм.	Опрос
1-2-1	кв.1	SANEXT_M_C	11,362155		
1-2-2	кв.2	SANEXT_M_C	13,851793		
1-2-3	кв.3	SANEXT_M_C	15,738371		
1-2-4	кв.4	SANEXT_M_C	15,149179		
1-2-5	кв.5	SANEXT_M_C	12,350805		
1-2-6	кв.6	SANEXT_M_C	11,162577		
1-2-7	кв.7	SANEXT_M_C	12,579618		
1-2-8	кв.8	SANEXT_M_C	19,944930		
1-2-9	кв.9	SANEXT_M_C	19,463709		
1-2-10	кв.10	SANEXT_M_C	10,506541		
1-2-11	кв.11	SANEXT_M_CU	9,330023		
1-2-12	кв.12	SANEXT_M_CU	8,740832		

Изменение устройства ID: 1

Тип: **Теплосчётчик** Устр-во: SANEXT\_M\_CU

Зав. №: **10021838** **Заводской номер теплового счётчика** 1

Порт: 1 Адрес в сети: 10021838

Местоположение: ул. Мосфильмовская, д. 98кор1, кв.1

Код счётчика: **0076000101** **Лицевой счёт**

имп. вход 1  имп. вход 2

Импульсные входы:

Код:  Заводской номер водосчётчиков:

Сохранить | Удалить | Отмена

Нет опроса. Всего: 0 | Следующий опрос 24.08.2023 07:00:00 | Опрошено: 0 | Не опрошено: 0 | Опросить Все

Процесс: Нет данных | Ожидание 08:01:13

23.08.2023 13:49:23 MSK | Автоматизированная система учёта энергии ©2020 - 2023 | v\_1.2.24

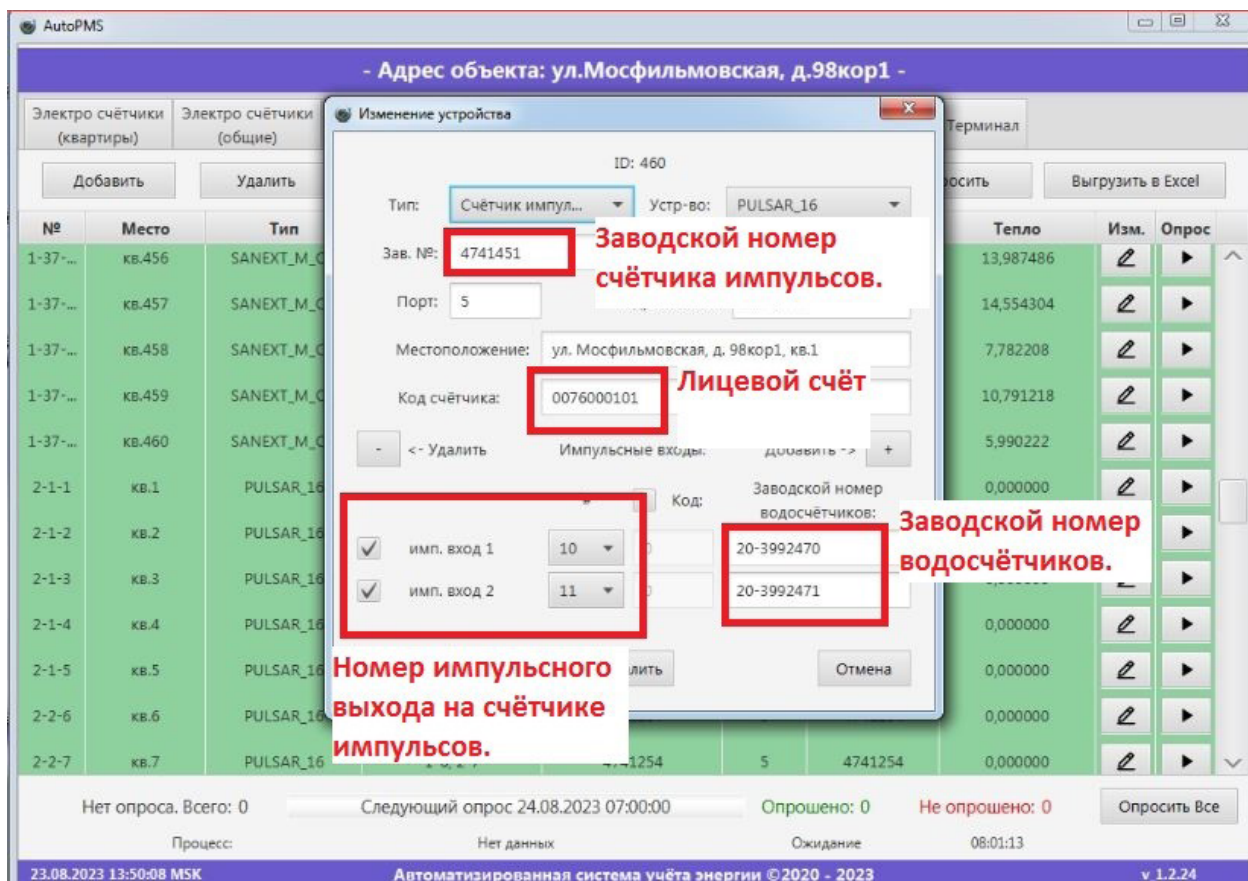
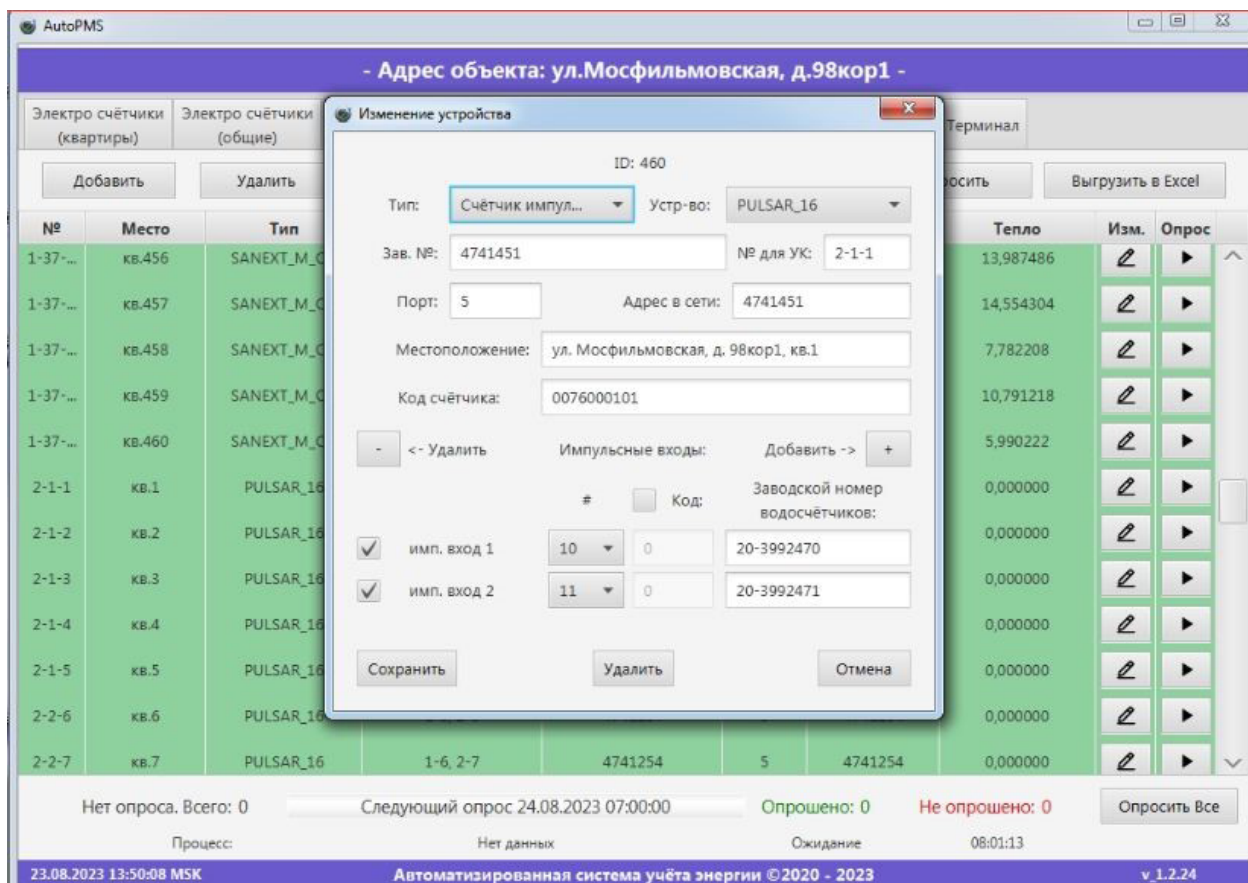

Данная инструкция носит ознакомительный характер, по вопросам, связанным с настройкой, эксплуатацией и обслуживанием объектов, подключенных к программному комплексу SANEXT CONNECT, просим писать заявки на адрес электронной почты: [dispatching@sanext.ru](mailto:dispatching@sanext.ru)

ООО «САНЕКСТ.ПРО» оставляет за собой право внесения изменений, в том числе добавления новых возможностей, не нарушающих основной функционал программного комплекса SANEXT CONNECT по контролю и учёту энергоресурсов

**sanext**